佐八学区 まちづくりの会

4号
平成26年7月1日発行

五月二十三日総会

佐八学区まちづくりの会の総会がうぐいす台公民館会議室で二十三日午後七時より開催されました。

会長の挨拶があり、今までの経過や、新しく取り組む課題等、話されました。さらに新委員会の設置についても説明があり、過去の経緯を基に事業計画を進めていくと挨拶がありました。

市より六名の出席があり、大西要一参事様よりご挨拶を頂きました。

議長に中山忠久様が選出され、五つの議案の審議を行いました。

平成26年５月23日　総会風景

議案第４号

平成26年度事業計画（案）について

◎「佐八学区まちづくりの会」の目標に基づく、まちづくりの取り組みを行う

（基本目標）

１．安心して住めるまち
２．こども達の安全を守るまち
３．住んでいる人にやさしいまち
４．きれいで住みよいまち
５．地域の文化や伝統を守るまち

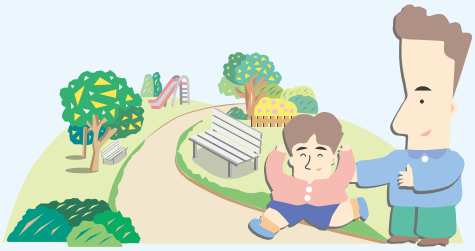

◎事業計画

☆定期総会　　：年１回
☆役員会の開催　：年６回程度
☆各委員会の開催：年６回程度

○安心して住めるまちづくり委員会（防犯、防災委員会）

南島線、市道宮本４号線の防犯灯の設置（必要な場所があれば実施する）
防災訓練の実施計画、防犯パトロールの実施（青パト）

○こども達の安全を守るまちづくり委員会（通学路安全委員会）

通学路の危険個所に看板取付け、南島線の危険個所の補修を要望する。

○住んでいる人にやさしいまちづくり委員会（買い物支援委員会）

農家の協力を得て野菜等の販売を行う。26 年度は販売計画を拡大する。

○きれいで住みやすいまちづくり委員会（きれいなまち委員会）

（1）各地域に桜、花水木、紅葉等の植樹、育樹の実施
（2）各地区の公園等に花を植える、花壇を作る

☆新委員会の設置

地域の文化、伝統を守る調査委員会　３人程度

☆その他の事業、取り組み

○佐八学区内のタウンウォッチングを実施する。（ウォーキング、ハイキングの実施）
○佐八学区内の防災訓練の実施
○各地区で上映会を行う（年３回程度）
○まちづくりの会の広報誌の発行（年２回程度）
○小学校の運動会、文化祭、等への参加及び協力。
○サツマイモの植え付け、いも掘りを行う。

☆随時広報

委員会活動への参加者募集
公募代議員の募集
委員会活動ＰＲチラシの発行

6月6日 4つの委員会に分れて、まちづくりの事業計画をまとめました

こども達の安全を守るまちづくり委員会
（通学路安全委員会）

安心して住めるまちづくり委員会
（防災・防犯委員会）

きれいで住みよいまちづくり委員会
（きれいなまち委員会）

住んでいる人にやさしいまちづくり委員会
（買い物支援委員会）

毎月第三日曜日に、
うぐいす台公民館で
野菜の販売をしています。

佐八学区まちづくりの会代議員（平成26年度）

団体名	地区名等	定数	役職名等	氏名
自治会	大倉うぐいす台	3人	会長	岩崎　一男
			副会長	大隅　正紀
			副会長	清水　正美
	大倉町	2人	区長	山本　晃
			前区長	近藤　祐司
	佐八町	3人	区長	山本　和良
			総代	岡田　典久
			元区長	岡田　秋弘
	津村町	3人	区長	樋口　信雄
			総代	岩城　幹夫
			団地自治会長	萩原　澄男
老人クラブ	大倉うぐいす台	1人	会長	南　恵美子
	佐八町	1人	会長	山本　政行
	津村町	1人	会長	坂本　登貴夫
民生・児童委員	大倉町	1人	民生・児童委員	坂　日出代
	佐八町	1人	民生・児童委員	山本　栄子
	津村町	1人	民生・児童委員	樋口　加代子
佐八小学校PTA	津村町	1人	会長	世古　真也
	佐八町	1人	副会長	山本　麻梨香
	大倉町	1人	副会長	井上　純子
佐八小学校教員	佐八小学校区	1人	学校長	舟橋　清
交通安全協会	佐八小学校区	1人	宮本支部	山本　修一
消防団	佐八町	1人	団長	池山　重之
	津村町	1人	団長	村田　宗昭
スポーツ推進委員	大倉うぐいす台	2人	委員	里中　晃
	佐八町		委員	浦中　洋
公募	佐八町	5人	佐八元区長	梅田　修身
	大倉うぐいす台		うぐいす台元副会長	小椋　範雄
	津村町		津村団地元会長	中野　悟
	津村町		津村町前区長	中山　忠久
	大倉町		大倉町元区長	松岡　十四男

6月14日　好天気の中
さつまいもの苗を植えました

佐八学区まちづくりの会　〒516-1101　伊勢市大倉町1553−61
うぐいす台公民館2階　TEL 27−5003　FAX 27−5003
（事務局オープン時間帯：月・水・金の午前9時〜午後3時）